

Directeur de la publication : Jean-Pierre BELLEIL, Maire.  
 Adjoint à la Communication : Christian JADEAU  
 Envoi par mail aux abonnés tirage 450 exemplaires. Abonnement gratuit : s'adresser à la mairie.

### Mairie

87 rue du Bocage  
 44440 JOUÉ-SUR-ERDRE  
 Tél : 02 40 72 35 43  
 Fax : 02 40 72 34 40

Mail mairie  
[mairiejouesurerdre@wanadoo.fr](mailto:mairiejouesurerdre@wanadoo.fr)

Mail cantine  
[cantinejoue@orange.fr](mailto:cantinejoue@orange.fr)

Mail communication  
[communicationjoue@orange.fr](mailto:communicationjoue@orange.fr)

Site internet  
<https://www.jouesurerdre.fr>

### DES JOVÉENS À L'HONNEUR

Lors de la cérémonie des vœux, trois Jovéens ont reçu le nouveau trophée de la commune : Marion Salliot meilleure apprentie fleuriste de Loire Atlantique, Stéphanie Lucas participante à la coupe du monde de football gaélique en Irlande et Maurice Voleau pour ses 30 ans de bénévolat au comité du don du sang.



Le bulletin annuel 2024 est en cours de distribution dans les boîtes aux lettres.

En cas d'oubli, vous pouvez vous le procurer à la mairie.

### LE CITYPARK OUVERT AU PUBLIC

A vos baskets ! But de football, filet de tennis, piste d'athlétisme...près de huit activités physiques sont possibles sur le city stade installé dans les jardins de la mairie . L'équipement vient compléter l'aire de jeux pour enfant existante. Désormais, les Jovéens jouissent d'une aire de promenade et de divertissement en plein cœur de bourg avec des espaces favorisant les échanges intergénérationnels. Le city stade s'inscrit dans le programme de territoire Terre de jeux 2024. Pour rappel l'espace jeux est interdit aux chiens.



### Agenda

**Février, mars**  
parcours artistique

**Jeudi 1er février**  
assemblée générale club de la gaieté

**Vendredi 2 février**  
assemblée générale cercle de voile de Vioreau

**Vendredi 9 février**  
portes ouvertes école Saint Louis de Gonzague  
assemblée générale association JM&P

**vendredi 16 février**  
19 h 15, assemblée générale de L'amid'pain, salle langueuroise

**Samedi 17 février**  
soirée rougail'lyflette club de tennis de table  
**Vacances de février**  
stages multisports Nature Sport Vioreau

**24 et 25 février**  
jours gonflés de l'Amicale laïque

**Samedi 2 mars**  
repas à emporter club de l'amitié  
**Samedi 2 et dimanche 3 mars**  
tournois jeunes football

**Samedi 16 mars**  
match Handibasket  
Repas à emporter OGEC St Louis  
Chauffe du four l'ami d'pain

**Jeudi 28 mars**  
après-midi jeux club de l'amitié

**FLASH mars 2024**

Envoi des articles avant le

**15 février**





# Animations et informations communales

## INSCRIPTIONS A L'ECOLE PUBLIQUE JOLIVOT

Les inscriptions à l'école publique se font toute l'année pour tous les enfants en âge d'être à l'école primaire. La scolarité est obligatoire de 3 à 16 ans. Un enfant né en 2021 doit aller à l'école en petite section en septembre 2024. L'inscription se fait d'abord auprès de la mairie, muni de votre livret de famille, du carnet de santé de votre enfant et un justificatif de domicile. Ensuite, chaque parent contacte l'école pour procéder à l'admission de l'élève (avec le carnet de santé et le certificat de radiation de l'ancienne école s'il a déjà été scolarisé). Pour les PS, des aménagements de temps de scolarisation peuvent être envisagés selon les besoins. Une matinée Portes Ouvertes aura lieu le samedi 13 mai de 10h à 12h pour visiter l'école. Des visites individuelles sont aussi possibles.

Pour tous renseignements complémentaires, n'hésitez pas à contacter la directrice 02 40 72 34 47 ou [ce.0440732g@ac-nantes.fr](mailto:ce.0440732g@ac-nantes.fr)

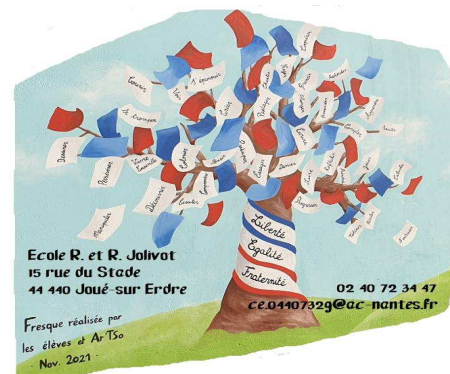

## LA FIBRE ARRIVE

Dès 2024, 85% de notre territoire pourra se raccorder à la fibre. Ce réseau offre les meilleures performances et est beaucoup plus stable que le réseau ADSL. Pour tout savoir sur le déploiement de la fibre optique : rendez-vous sur : [numerique.loire-atlantique.fr](http://numerique.loire-atlantique.fr)

## PARCOURS ARTISTIQUE

février mars avril 2024

**DOMINIK DOULAIN** présente son travail pictural

L'artiste propose une présentation sélective de son travail dans un parcours sur différents lieux de la commune. L'objectif est de proposer une « plongée » dans le monde de l'art contemporain à travers la démarche d'un plasticien passionné qui opère dans ce domaine depuis plus de quarante ans.

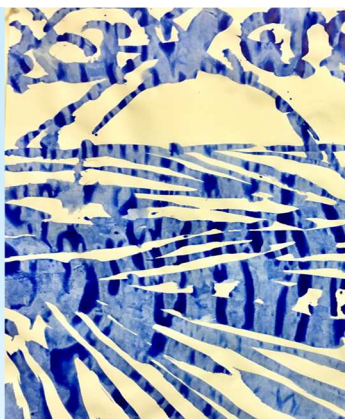

### LIEUX

### HORAIRES OUVERTURES

**MAIRIE JOUÉ-SUR-ERDRE**  
02 40 72 39 77  
87 rue du Bocage  
44440 Joué-sur-Erdre

lundi au samedi : 09h00 - 12h00  
vendredi 14h00 - 17h00

**BIBLIOTHÈQUE**  
02 40 72 39 77  
141 Rue du Bocage,  
44440 Joué-sur-Erdre

mercredi 9h30 - 11h30  
samedi & dimanche 10h - 12h

**LE CAFÉ DU NORD**  
09 54 70 56 29  
2 place André Mazureau  
44440 Joué-sur-Erdre

tous les jours 08h - 15h  
vendredi de 08h - 21h  
dimanche 11h30 à 15h

**FLEURS DE DÉLICIES**  
02 51 81 83 94  
12 place André Mazureau  
44440 Joué-sur-Erdre

lundi 14 - 18h  
mar mer jeu 9 - 12h30 15 - 19h  
ven sam 9 - 12h30 14h30 - 19h  
dimanche. 9h - 12h30

**NUANCES & REFLETS**  
02 40 77 50 59  
160 rue du Patis Micaud  
44440 Joué-sur-Erdre

lundi. 14 - 19h  
mar mer jeu 9h - 19h  
samedi & dimanche fermé

**TATOO**  
06 02 67 50 85  
à côté de l'Eglise  
44440 joué-sur-Erdre

appeler pour horaires

**EPHAD**  
02 40 72 35 45  
340 Rue du Bocage,  
44440 Joué-sur-Erdre

ouvert aux heures des visites  
10h - 18h

**l'Erdre au Moulin**  
06 83 82 94 91  
3 rue du Château  
44440 Joué-sur-Erdre

appeler avant votre passage

Adulte



**Éditions ZTL.**  
Sandra Todorovic  
É DYS.trice.



## CAFÉ DYS-CUTONS

Sandra Todorovic créatrice des Éditions ZTL-ZéTooLu vous invite à une pause conviviale "dys.fférente" autour d'un café. Dyslexique et dyspraxique elle témoigne de son parcours scolaire à son métier d'É.DYS.trice. Elle répond à vos questions sur les "dys.fficultés" de chacun. Échanger sur les apprentissages du quotidien, l'école, le devenir, partager des astuces de dys, parler de "Lecture confortable", de lecture plaisir.

Joué-sur-Erdre

● Samedi 3 février - 10h à 12h

Inscription conseillée au : 06 47 15 25 17

Toutes les animations sont gratuites et sur inscription.  
Retrouvez toutes les infos sur notre site : [bibliofil-pays-ancenis.fr](http://bibliofil-pays-ancenis.fr)



## REMPLISSAGE DU RÉSERVOIR DE VIOREAU : C'EST PARTI !

Une première phase de travaux sur le barrage de Vioreau vient de s'achever. Le réservoir se remplira progressivement au cours des prochains mois, en fonction des précipitations, afin d'atteindre un niveau d'eau suffisant pour la navigation sur le canal de Nantes à Brest au printemps.

Plus d'infos : <https://bit.ly/3O61LdT>

## « LA PAROISSE » DE JOUÉ ASPECTS GEOGRAPHIQUES

Joué se situe au sud du pays de la Mée. Elle présente l'aspect d'un plateau faiblement ondulé, d'une altitude moyenne de 86 m. Il est entaillé par la vallée de l'Erdre et ses affluents: sur la rive droite : les ruisseaux de la Vallée, Choiseau , Bry et le Baillou , et sur la rive gauche les ruisseaux de la Foltièrre, des Belloutières, du Pincreloup, des Douves et de la Ribaudière. Les sols essentiellement constitués de schistes argileux ont favorisé la présence d'étangs : le petit Vioreau (30 ha). Les étangs du Pas Chevreuil (35 ha) asséché en 1820, ainsi que celui de la Vallée (20ha), asséché récemment. La création artificielle du réservoir du grand Vioreau ( 181 ha) en 1835 et de la rigole alimentaire, longue de 21

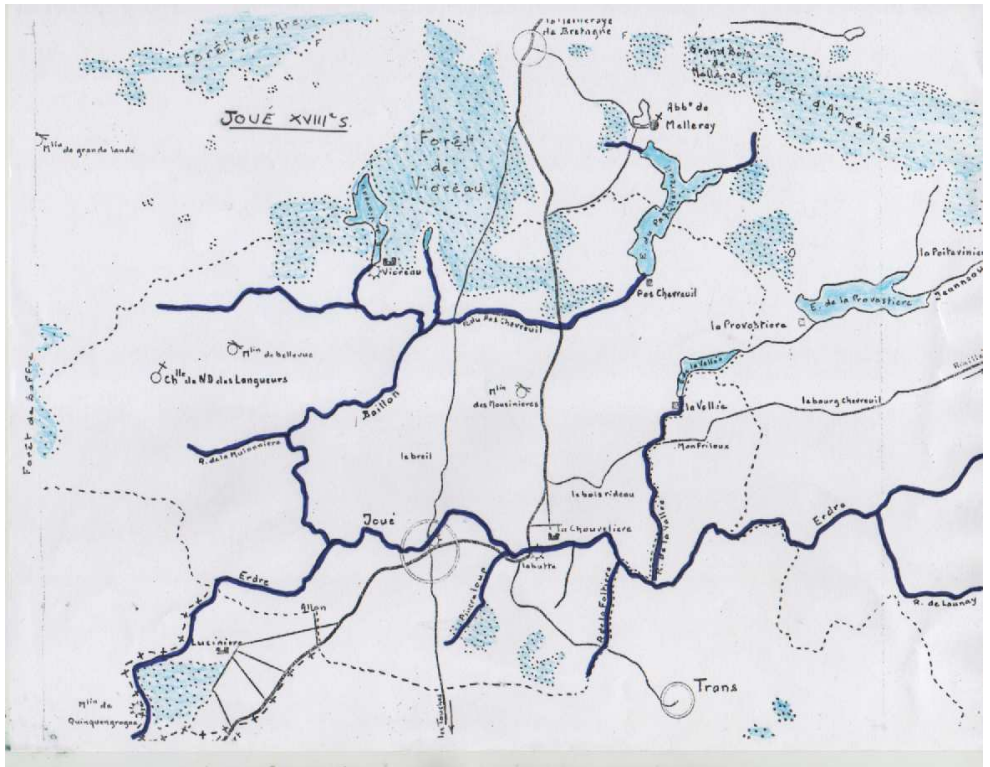

km, ont profondément modifié les paysages. D'autre part le remembrement entrepris entre 1960 et 1963 a achevé cette transformation. Le nombre des parcelles est passé de 7752 à 1448, la superficie moyenne passant de 58 ares à 319 ares et 900 km de haies ont été arrachés. On remarquera sur cette carte fin du XVIIIème siècle que le secteur de Lucinière n'appartient pas à la paroisse de Joué, il sera rattaché en 1820 par simplification afin de réunir toutes les terres de Lucinière . Remarquons encore les deux routes allant vers Meilleraye de Bretagne, Chateaubriant : la première via le Breil, et la forêt de Vioreau abandonnée à la création du lac et la seconde le grand chemin royal passant par le pont du moulin du château de la Chauvellerie, Ce tracé sera modifié lors de la construction du pont Galpin. Sources: Jean Luc Tulot « une paroisse au pays de la Mée ».

### AG DE L'ASSOCIATION JM&P (JOUÉ MÉMOIRE PATRIMOINE)

Elle aura lieu le **vendredi 9 février** au 23 rue de la pommeraie à Joué ( ancien labo de Jean-Luc Arru ) à 18h30. Rapport moral, financier et projets

2024; décision d'adoption d'un logo pour l'association). Adhésion à l'association: 10€.

Elle sera suivie d'une projection de séquences de films de Mr Jolivot et éventuellement de films de Jean-Luc Arru sur la vie jovéenne à partir de 1980- durée autour de 35 mn. Projection ouverte à tous.

D'autre part l'association JMP recherche des almanachs paroissiaux de Joué-sur-Erdre, si les personnes en possédant, voulaient les donner pour le musée, merci par avance.

*il n'y aura pas de réunion le 2e samedi de février puisque l'AG aura lieu la veille.*

*Prochaine permanence le samedi 9 mars.*

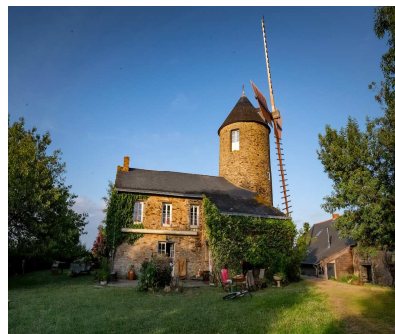

### LE MOULIN DE BEL AIR LAURÉAT DE LA FONDATION DU PATRIMOINE

Patrimoine de Pays de Joué sur Erdre , le moulin de bel Air a été élu Lauréat de la Fondation du Patrimoine et a reçu à ce titre le Label Fondation du Patrimoine et une aide de plus de 50% pour réaliser les travaux

de toiture nécessaires à sa préservation. Une collecte de dons pour compléter le financement est lancée **le 23 février à 15h** au Moulin de Bel Air en présence de représentants de la Fondation , **des élus** et des premiers donateurs. Vous pouvez écrire à Estelle Guihard pour toute information ou consulter le site internet de la Fondation et faire un don (déduction fiscale 66%) [www.fondation-patrimoine.org/90906](http://www.fondation-patrimoine.org/90906) . Le bulletin d'information et de don à la Fondation du patrimoine est également disponible en mairie et au Coccimarket pour les donations par chèque.

[infos@lemoulindebelair.com](mailto:infos@lemoulindebelair.com) / Le Moulin de Bel Air : 0769342466





## Vie associative et sportive



Matches de football se déroulant à domicile : dimanche 4 Février à 15h, les Séniors masculins 2 reçoivent Freigné Espoirs 2.. Dimanche 11 Février à 15h, les Séniors masculins 1 reçoivent Basse Goulaine AC 3.

L'ESJ football organise ses tournois jeunes en salle :  
Le samedi matin 2 mars la catégorie U8-U9 et  
l'après-midi la catégorie U10-U11.

Le dimanche 3 mars toute la journée la catégorie U12-U13.



Voici les matchs du mois de Février qui se dérouleront au Complexe Sportif de la Vallée de l'Erdre, Venez nombreux encourager nos équipes !

**Le samedi 17 Février** U09 F à 12h15 reçoit Petit Mars, U11 F à 13h30 reçoit Notre Dame, U13 M à 14h45 reçoit Saffré, U13 F à 16h15 reçoit Nozay, U15 F à 17h45 reçoit St Sébastien, U15 M à 19h15 reçoit Nort / Erdre Sénior à 21h00 reçoit Clisson

### Samedi 16 Mars : Match Handibasket

Nous accueillerons un match délocalisé de **Handibasket** qui opposera Rebond et Dribble Association St Herblain contre Chambray les Tours Handy à **17h00**.

### ESJ TENNIS DE TABLE

Point sur les matchs à domicile :

03/02 :D1 cadets/juniors contre Saint herblain

D1 cadets/juniors contre Nantes TT

04/02 :D3 séniors contre Saffré Tréffieux

D4 séniors contre Saint Mars la Jaille

10/02: D1 cadets/juniors contre Saints Luce TT

D1 cadets/juniors contre Saint Médard de Doulon

11/02: D3 séniors contre Saint Mars le Cellier

D3 séniors contre Saint Mars la Jaille



## MATCH DE

# HANDBASKET

### NATIONALE 3



**CHAMBRAY  
LES TOURS  
HANDI**

## À JOUÉ SUR ERDRE

### SAMEDI 16 MARS À 17H

Les bénéfices seront reversés à une association caritative  
Bar et restauration sur place

## Soirée Rougail' Lyflette

ORGANISÉE PAR L'ENTENTE SPORTIVE

JOVÉENNE LANGUEUROISE

Le samedi 17 février 2024

Au choix  
sur place ou à emporter



Commande auprès des joueurs du club ou  
Olivier (0643279513) ou Yannick (0680937677)  
Mail : esjltt@gmail.com  
Complexe sportif de la vallée de l'Erdre  
44440 JOUÉ SUR ERDRE



### CLUB DE L'AMITIÉ

Carte « Générations mouvement » des adhérents chez nos partenaires

La présentation de la carte « Générations mouvement » permet une réduction de 5% chez J'M Jardin, Fleurs en Délices et un Kir lors d'un repas pris au Café du Nord. Groupama permet également une réduction de 5% sur les contrats habitation et voiture. Vous pouvez faire bénéficier vos enfants et petits enfants de cette même réduction à condition qu'ils prennent une carte Générations mouvement, cette ristourne est octroyée à tous détenteurs de la carte.

Repas à emporter : le repas à emporter traditionnel est prévu pour le **2 mars** : le but est de se faire un peu de finances en remplacement des bals & thés dansants.=> 2 menus au choix (choucroute ou cassoulet + fromage + dessert), coût 16 €, livraison salle de L'Etoile Jovienne entre 10 h et 11 h 30 . Cette formule est ouverte à tous sans limite de quantité de réservations en s'adressant à tout adhérent du Club qui indiquera à qui s'adresser si lui-même n'a pas de tickets disponibles, avant le jeudi 22 février.



ÉCOLE SAINT LOUIS<sup>®</sup>  
DE GONZAGUE

# Portes Ouvertes 2024

Venez découvrir l'établissement,  
rencontrez les enseignants, et  
apprenez en plus sur l'école !

**Le vendredi 9 février  
de 17h30 à 19h00**





## REPAS À EMPORTER

L'OGEC de l'école St Louis de Gonzague vous propose son repas à emporter : deux menus adultes au choix à 17 € (paëlla ou cochon grillé) avec l'apéritif offert, et un menu enfant (lasagnes) à 8 € (détail ci-contre).

Les plats seront à récupérer le **samedi 16 mars 2024, de 10 h 30 à 13 h**, dans la cour de l'école St Louis de Gonzague. Le repas peut se consommer le jour même ou quelques jours plus tard.

Réservez vos repas dès à présent auprès de parents d'élèves, au 06.81.11.33.10, par mail : [ogecstlouisjoue@gmail.com](mailto:ogecstlouisjoue@gmail.com) ou via Facebook.

L'OGEC de l'école St Louis de Gonzague vous invite à son

## REPAS À EMPORTER

**Le samedi 16 mars 2024**  
10h30 à 13h dans la cour de l'école St Louis de Gonzague



**Repas adulte**  
Apéritif offert  
- Paëlla  
ou  
Cochon grillé et son gratin  
- Finger aux fruits

**Repas enfant**  
- Lasagnes  
- Kinder  
- Compote à boire

**Réservez votre repas avant le 23 février :**  
- après de parents d'élèves  
- par tél : 06.81.11.33.10  
- règlement par chèque de préférence

17 FÉVRIER  
2024  
9H-13H

LYCÉE PUBLIC POLYVALENT  
**CAROLINE AIGLE**

IMPASSE JULIE-VICTOIRE DAUBIÉ  
44390 NORT-SUR-ERDRE  
02.30.32.18.50  
CE.044289PM@AC-NANTES.FR  
[HTTPS://CAROLINE-AIGLE.PAYSDELAOIRE.E-LYCEE.FR/](https://caroline-aigle.paysdelaloire.e-lycee.fr/)

# PORTES OUVERTES

**FORMATIONS GÉNÉRALES & TECHNOLOGIQUES**  
Sciences et Technologies Management et Gestion  
Sciences et Techniques Sanitaires et Sociales  
Enseignements de spécialité

**FORMATIONS PROFESSIONNELLES**  
**CAP**  
Opérateur/Opératrice Logistique  
Agent Accompagnant au Grand Âge  
**BAC PRO**  
Accompagnement Soins et Services à la Personne  
Animation Enfance et Personnes Âgées  
Logistique

Portes ouvertes  
Collège Isabelle AUTISSIER  
vendredi 2 février 2024



entre 17h00 et 19h30  
26 rue des Écoles - 44 390 NORT SUR ERDRE  
- Accès par la rue des Orionnais  
N° de téléphone : 02 51 29 27 22

## UNIVERSITÉ PERMANENTE

Conférence « Qu'est-ce que le poutinisme ? »

Conférencier : Dominique Comelli

Le mardi 06 février à 14h30 à Cap Nort route d'Héric à Nort sur Erdre

Pour tout renseignement : [www.up.univ-nantes.fr](http://www.up.univ-nantes.fr) aller à antenne Nort sur Erdre ou contacter Chantal Guerin/ 06 70 53 17 16.



Réunion  
d'information  
janvier 2024

## LA GUINGUETTE DE VIOREAU LE PROJET EST LANCÉ

« Nous souhaitons développer et valoriser le site situé en bord du lac de Vioreau au lieu-dit la Romeraye par la création d'une guinguette éphémère pour les saisons estivales. Ce projet permettrait également de dynamiser l'animation du site par la mise en place d'activités culturelles et associatives accessible à tous. Le projet d'une guinguette est initié par plusieurs résidents de La Romeraye. Pour cela, nous nous sommes organisés sous la forme d'une association loi 1901 « La Guinguette associative de Vioreau ». L'association souhaite offrir durant les weekends un espace de détente et de qualité au cœur de la nature avec une vue privilégiée sur le lac de Vioreau.

Cette espace serait un lieu de rencontre autant pour les Jovéens que pour les promeneurs. Cette guinguette serait aussi un lieu d'accueil pour des activités culturelles (concert de musique, théâtre, scène libre), mais aussi pour des événements existants qui souhaiteraient bénéficier de la structure comme la Beerun, le Cross Triathlon de Vioreau, ou encore l'Open de Vioreau (pêche). **OUVERTURE** : L'ouverture est prévue pour le mois de mai 2024 en espérant pouvoir bénéficier du remplissage du lac. Contact : <https://www.facebook.com/profile.php?id=61555453771601> ou Thomas BRUNEAU 06 29 87 54 23.



Pharmacie de garde : 3237 ou <http://www.3237.fr>  
Médecin de garde : 116 117

Urgences :  
15 - 18 ou 112





## CONSTRUCTION, RÉNOVATION, EXTENSION : BÉNÉFICIEZ DE CONSEILS D'UN ARCHITECTE

En 2024, les permanences gratuites mises en place par la Communauté de communes du Pays d'Ancenis (COMPA) en lien avec le Conseil d'Architecture, d'Urbanisme et de l'Environnement de Loire-Atlantique (CAUE) se poursuivent. **Rendez-vous les 3<sup>e</sup> mardis de chaque mois.**

Vous désirez construire, agrandir, surélever, restaurer ou aménager une maison, procéder à une division foncière ? Vous vous questionnez sur les possibilités d'évolution de votre bien, sur l'éco-conception ? Vous souhaitez un éclairage sur les différentes maîtrises d'œuvre possibles, les démarches ?... Avant de vous engager dans un projet, dès les premières réflexions, profitez des conseils gratuits d'un architecte du CAUE de Loire-Atlantique, association d'intérêt public. Lors de votre rendez-vous de 45 minutes, l'architecte-conseil vous aide à définir vos besoins en les conciliant à une démarche durable. Il vous conseille dans l'organisation des espaces de votre logement, le choix des matériaux et des volumes, ou vous guide dans vos démarches administratives. Ce conseil ne se substitue ni à celui d'un architecte qui conçoit et dessine les plans de votre logement, ni à l'avis des services chargés des autorisations d'urbanisme.

### Comment rencontrer un architecte du CAUE ?

Les permanences ont lieu le 3<sup>ème</sup> mardi de chaque mois de 9h à 12h30, à l'accueil de la COMPA, sur rendez-vous au 02 40 96 31 89 (centre administratif « Les Ursulines » 44150 Ancenis-Saint-Géréon).

Pensez à apporter un maximum de documents (plan, cadastre, Plan Local d'Urbanisme, photos, croquis, etc.), les recommandations de l'architecte-conseil n'en seront que plus précises !

**Dates des permanences en 2024 :** mardi 20 février, mardi 19 mars, mardi 16 avril, mardi 28 mai (exceptionnellement 4<sup>ème</sup> mardi), mardi 18 juin, mardi 16 juillet, mardi 17 septembre, mardi 15 octobre, mardi 19 novembre, mardi 17 décembre.

## NOUVELLE PERMANENCE

À partir de janvier, vous pourrez venir rencontrer un conseiller France Rénov' une fois par mois : espace France Services. Ces conseillers sont là pour vous informer et répondre à vos questions sur les travaux de rénovation énergétique et les dispositifs d'aide financière existants.

## RETRAITE

**Bon à savoir :** L'attribution de la retraite n'est pas automatique quand vous arrivez à l'âge légal de départ à la retraite, il faut en faire la demande cinq mois avant ! Vous souhaitez connaître votre âge de départ à la retraite ou être renseigné et accompagné dans vos démarches ? Présentez-vous à l'espace France Services !

## FRANCE SERVICES

Consulter le site : [www.sivom-secteur-riaille.com](http://www.sivom-secteur-riaille.com)

182, Rue du Cèdre 44440 RIAILLÉ : 02.40.97.35.23

[accueilfranceservices@sivom.com](mailto:accueilfranceservices@sivom.com)



## LULU PRÊT LUDOTHÈQUE

Samedi de 10h30 à 12h30

Mercredi de 16h30 à 18h00 (période scolaire). 1er dimanche de chaque mois de 10h30 à 12h00. Mardi soirée jeux à partir de 20h00. 06.51.92.45.93  
Rue des Genêts Trans-sur-Erdre

## NOUVEAU PROFESSIONNEL ET SERVICES

- **Sébastien BRIATTE** est installé à la Résidence des Glycines - Réalisation de photos d'identité
- **Céline NOEL** - Assistante administrative indépendante  
2 La Roche du Chêne  
07.45.08.13.37

## LES PERMANENCES

**Erdre et Loire Initiatives (ELI)**  
mardis 6, 13, 20 et 27 février  
de 9h à 12h sur RDV au 02 40 83 15 01

**Espace Multimédia :** mardis 6 et 20 février  
infos au 02 40 09 20 13

**Mission Locale :** jeudis 1, 8, 22 et 29 février  
de 9h à 17h sur RDV au 02 40 96 44 30

**Maison Des Adolescents (MDA):** mardis 6, 13, 20 et 27 février  
de 14h à 17h sur RDV au 02 40 51 55 60

**Espace Départemental des Solidarités (EDS)**  
RDV assistante sociale et consultations puéricultrice :  
EDS Ligné (communes Joué s/Erdre, Teillé et Trans s/Erdre) sur RDV au 02 40 77 06 70

**Consultations prénatales :** 02 44 42 12 13

**Agence Départementale d'Informations sur le Logement (ADIL)**  
lundi 19 février RDV obligatoire sur [www.adil44.fr](http://www.adil44.fr)

**France Rénov' :** lundi 29 janvier (le matin) RDV obligatoire au 02 40 96 44 70

**CARSAT Service Social**  
jeudis 1, 15, 22 et 29 février  
sur RDV au 3646 en indiquant "service social"

**Mutuelle des Cheminots de la Région Nantaise (MCRN)**  
sur RDV au 02 40 89 22 91

